

Jihovýchod
1 : 100

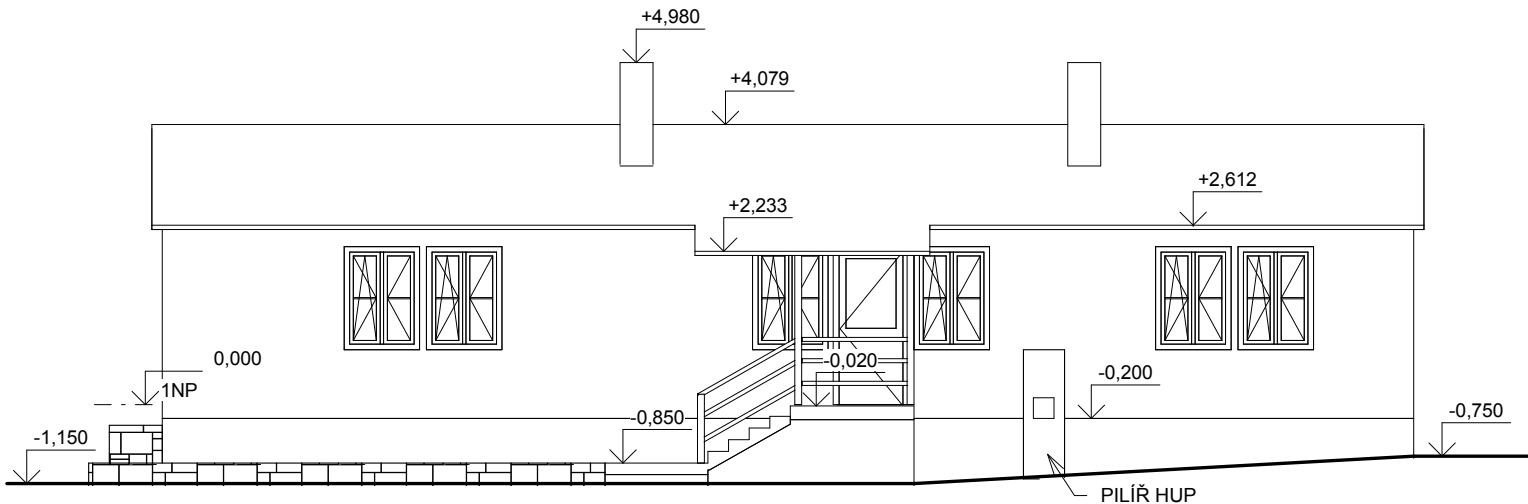

Severovýchod
1 : 100

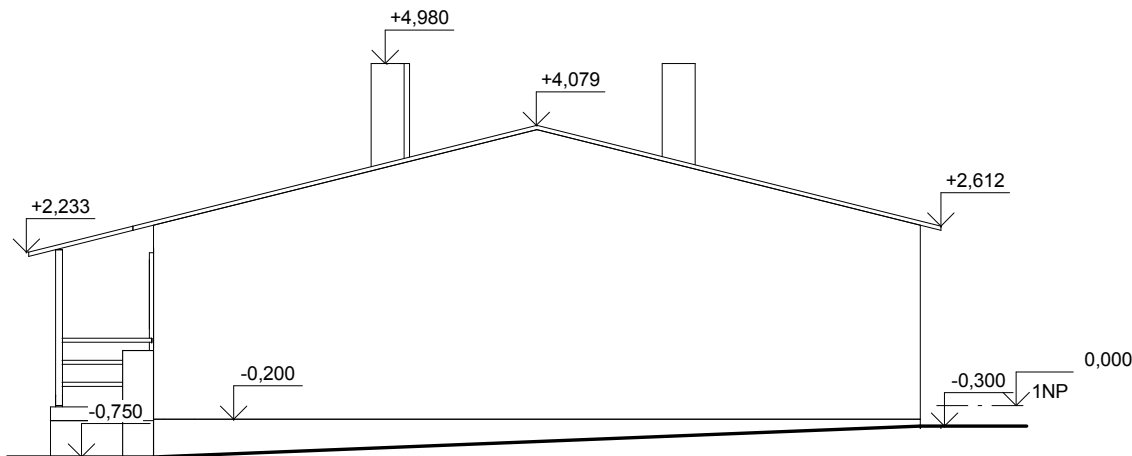

Severozápad
1 : 100

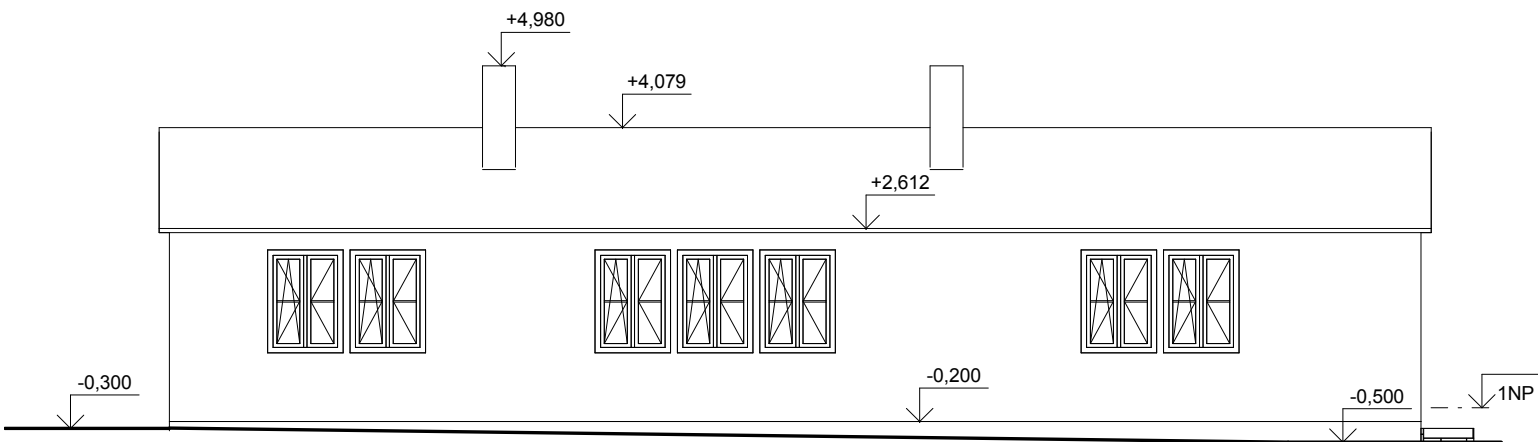

Jihozápad
1 : 100

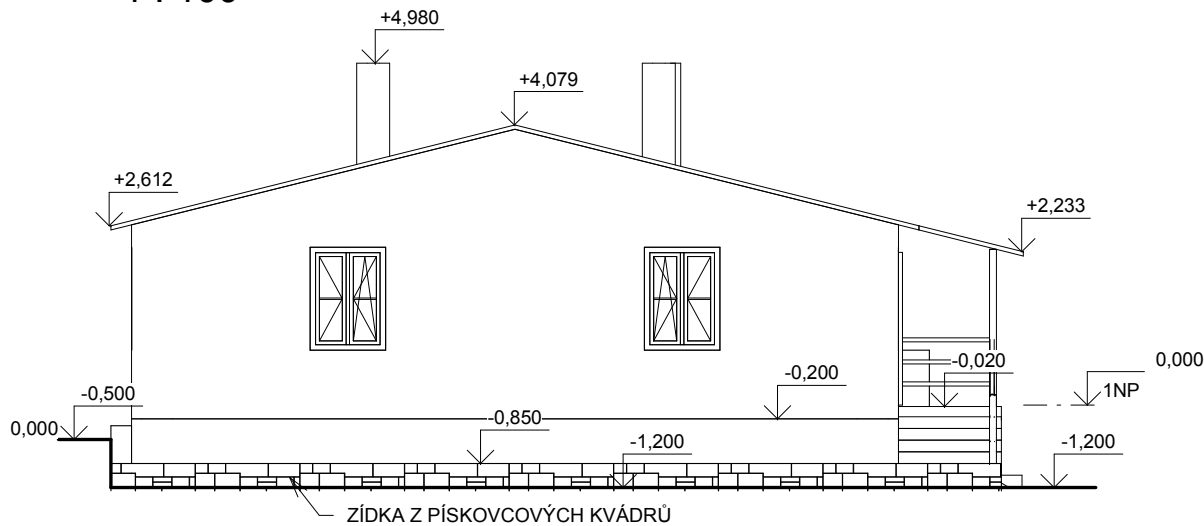

POZNÁMKA

- BETONOVÉ ZÁKLADOVÉ PASY
- DŘEVĚNÉ STĚNOVÉ PANELE
- DŘEVĚNÁ OKNA A DVEŘE
- KRYTINA VLNITÝ PLECH NA ŽIVIČNÝ PÁS S BEDNĚNÍM Z PRKEN
- STŘECHA DŘEVĚNÉ SBÍJENÉ VAZNÍKY
- ZDĚNÁ KOMÍNOVÁ TĚLESA

VÝSKYT AZBESTU

- ELEKTROINSTALAČNÍ PRVKY NA DŘEVĚNÝCH KONSTRUKCÍCH (KRABICE, SVĚTLA, VYPÍNAČE) JSOU PODKLÁDÁNY DESKAMI S AZBESTOVÝMI VLÁKNY
- VOLNĚ SKLADOVANÉ DESKY S AZBESTOVÝMI VLÁKNY
- PROVIZORNĚ ZAJIŠTĚNÉ OKNO (MÍSTO SKLENĚNÉ TABULE POUŽITA DESKA S AZBESTOVÝMI VLÁKNY)

VED. PROJEKTU	PROJEKTANT	KRESLIL	KONTROLOVAL	Kamila VOJTOVÁ PROJEKTOVÁNÍ POZEMNÍCH STAVEB U VODÁRNY 2, NOVÝ BOR		ČÍSLO PARÉ:
Ing. Jan Vojta	Kamila Vojtová	-	Ing. Jan Vojta			
INVESTOR:	Mesto Nový Bor, nám. Míru 1, Nový Bor					
MÍSTO STAVBY:	st.p.č. 103/2, ul.Kalinova, Nový Bor					
AKCE:				FORMÁT		
<div>DEMOLICE OBJEKTU na st.p.č. 103/2</div> <div><div>B</div>KÚ NOVÝ BOR</div>				DATUM:	03/2018	
				ÚČEL:	DEMOLICE	
				MĚŘÍTKO:		
				ČÍSLO ZAKÁZKY:	03/18	
				ČÍSLO ARCHIVNÍ:		
VÝKRES:				ČÍSLO KOPIE:	ČÍSLO VÝKRESU:	
POHLEDY					10	